

# 春日病院 入院案内

平成 26 年 10 月改訂版

## 春日病院の理念

患者さんの権利・人格を尊重し、信頼される医療を提供します。

医療、福祉の連携を図り地域医療を提供します。

職員は研鑽を積み向上に努めます。

〒651-1144 兵庫県神戸市北区大脇台 3 番 1 号

TEL : 078-592-7500 FAX : 078-593-5217

外科・消化器外科・肛門外科・内科・消化器内科・腎臓内科・整形外科・リハビリテーション科

## 入院手続きについて

- 医師の診察の結果、入院治療が必要となった方（またはご家族）に事務担当者から入院手続きのご案内をいたします。

### 【 入院手続の手順 】

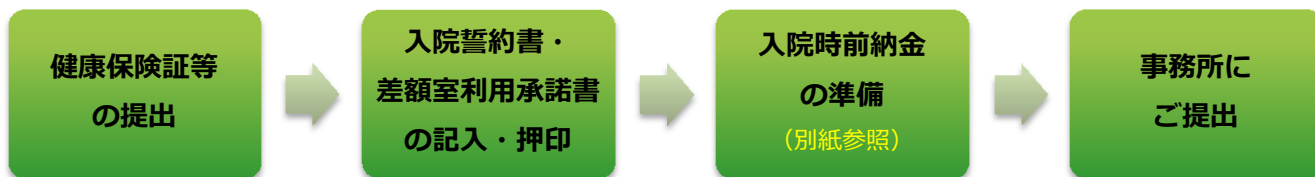

- 健康保険証のほか、公費医療受給者証や医療費減額証等をお持ちの方は併せて提出ください。
- 手術・検査をされる方、付添をされる方は別途書類を記載いただきます。
- 交通事故（自賠責保険使用）で入院される方は保険会社等へ連絡をしてください。
- 労働災害で入院される方は事業所への連絡・所定用紙の提出をしてください。
- 医療扶助で入院される場合は、入院の旨を担当者へ連絡してください。
- 無保険の方は、速やかな医療保険加入のお手続きをおすすめします。

## 準備いただくもの

- |                                  |                                 |                                   |                                  |                                 |
|----------------------------------|---------------------------------|-----------------------------------|----------------------------------|---------------------------------|
| <input type="checkbox"/> 診察券     | <input type="checkbox"/> 印鑑（認印） | <input type="checkbox"/> 入院誓約書    | <input type="checkbox"/> 室料支払承諾書 | <input type="checkbox"/> 入院時前納金 |
| <input type="checkbox"/> 服用している薬 | <input type="checkbox"/> お薬手帳   | <input type="checkbox"/> 歯磨きセット   | <input type="checkbox"/> ブラシ（くし） | <input type="checkbox"/> 湯のみ    |
| <input type="checkbox"/> 下着・着替え  | <input type="checkbox"/> 入れ歯等   | <input type="checkbox"/> メガネ・補聴器等 | <input type="checkbox"/> スリッパ    | <input type="checkbox"/> ティッシュ  |

- 病衣は病院から基本的に有料貸出となり、一日あたり 70 円（税別）です。
- 口の中のお手入れのため、入れ歯の方、ご自身で歯の磨けない方もやわらかめの歯ブラシをお持ちください。
- 盗難予防の為、貴重品や多額の現金はお持ち込みにならないで下さい。万一紛失されても当院では責任を負いかねます。

## 面会時間と入院療養中の注意事項について

- 面会時間

平日：正午～午後 8 時

土・日祝日：午前 10 時～午後 8 時

- 注意事項など

- 入院中は医師・看護師の指示に従い、清潔を旨とし療養に専念してください。
- 入院中の食事はすべて病院から提供いたしますが、食堂でもお食事いただけます。
- 建物内は全館禁煙、入院中の飲酒は一切禁止です。
- 症状によっては面会をお断りすることがあります。また面会時間は厳守してください。
- 消灯時間は午後 9 時です。
- 多床室内での携帯電話のご使用はご遠慮ください。
- 外出・外泊は看護師を通じて主治医の許可を必ず受けてください。病衣のまま病院外へ出ることはご遠慮ください。
- 入院中の駐車はご遠慮願います。
- 当院入院規則に従わない方は、院長指示で退院していただくことがあります。
- 個人情報保護に関する事項は院内に掲示していますので、特にお申し出のない場合は、院内規定に従い、取扱いさせていただきます。

## 入院費用のお支払い等について

- 入院費の請求は、一月毎もしくは10日毎の計算をお選びいただけます。
  - 請求書は締後3～4日後に、お部屋に配布もしくは事務所で預かりしておりますので都度ご精算ください。
  - 消費税は課税対象額の総額に対して課税されますので、個別表記の額と異なる場合があります。
- 入院費のお支払いにはクレジットカード、デビットカードもご利用いただけます。
  - 支払総額が10,000円未満の場合、おしめリース利用料のお支払いにはご利用いただけません。
- お支払い（事務所）受付時間



平日：午前9時～午後7時

土・日祝日：午前9時～午後5時30分

- 入院費は1階事務所に、おしめリース利用料は2階喫茶店でのお支払いとなります。
- 差額室にご入院の方は、規定の差額室料を請求申し上げます（別紙参照）。
- 退院精算時には入院事前納金返金のため、預かり証が必要となりますので必ずお持ちください。
- 領収書は再発行できませんので、大切に保管してください。
- 治療費が高額になった場合、高額療養費制度があります。詳細は事務員にお尋ねください。
- 請求書内容やご不明な点等がございましたら、ご遠慮なく1階事務所までお申し出ください。

## 転床・転棟について ～平成26年10月1日より～

- 当院は2階病棟が「一般病棟」、3階病棟が「地域包括ケア病棟」という2種類の病棟となっています。治療内容やお身体の状態によって、病室又は病棟の移動をお願いする場合があります。
- 病状に合わせた適切な医療提供のため、転室・転棟につきましては予めご了承ください。

## 退院について

- 退院の日が決まりましたら、看護師から退院についてご案内いたします。
- 退院の際は、お薬の引き渡しや、退院後の外来受診のご案内があります。お帰りの前に必ずスタッフステーションにお寄りください。

## 医療や介護に関するご相談、その他お申し出について

- 当院では各種医療相談の窓口を設けております。治療内容や医療費のご相談、介護保険サービスのご利用方法等のご相談も承っております。
- 1階事務所「医療相談窓口」にご遠慮なくお申し出ください。



## 館内案内図（非常時のご案内）

### 【館内案内図及び避難経路 →】

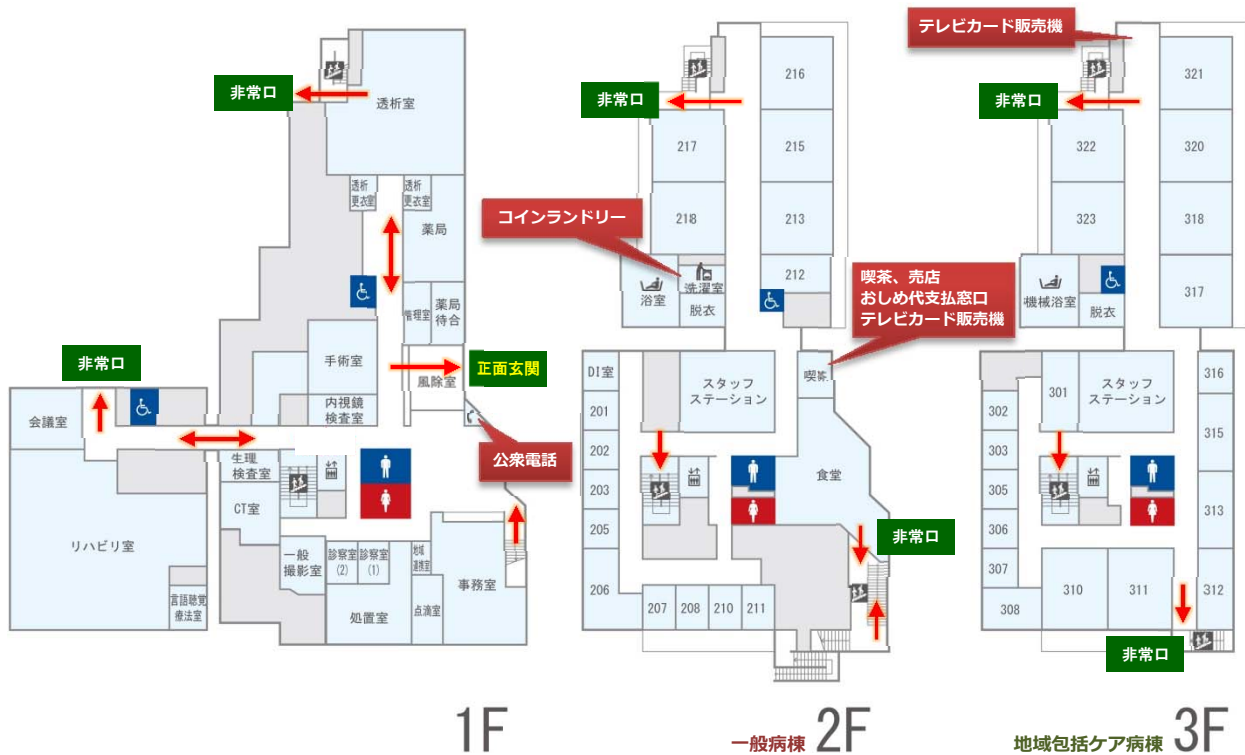

- 非常時は必ず係員の指示に従って避難してください。
  - 非常口は緑色電光で「非常出口」と表示しています。
  - 非常時はエレベータを使用しないで下さい。
  - 避難経路は下記「館内案内図」に赤線で示しております。東病棟はベランダも避難経路です。
  - 火災発生時には火災放送が流れます。また自動扉が連動して開きます。
  - 避難時は煙を吸い込まないように、低い姿勢で避難してください。

## その他設備のご案内

- その他の設備
  - 床頭台のテレビはプリペイドカード式（1,000 円で 1,000 分視聴可）です。カードは 2 階売店及び 3 階に券売機を設置しております。また残数がある場合は 1 階精算機にて返金できます。
  - 各床頭台には保冷庫が備え付けてあります。退院・転床時中身は移動してください。残った中身は衛生上、処分させていただきます。
  - 冷蔵庫の中身が残っている場合でも衛生管理都合上、速やかに処分させていただきます。
  - コインランドリー（全自動洗濯乾燥機タイプ）は 2 階にあります。
  - 院内は無線 LAN 環境（WPA2-PSK 方式）を整備しており、インターネットを無料でご利用いただけます（個室は有線 LAN もあり）。ご利用にはパスワードが必要です。利用希望の方は事務所に申し出てください。



ご不明な点、医療及び介護のご相談は、お気軽に 1 階事務所（医療相談窓口）にお問い合わせください